

# PERMIS D'URBANISME de GUELFF LOT 4

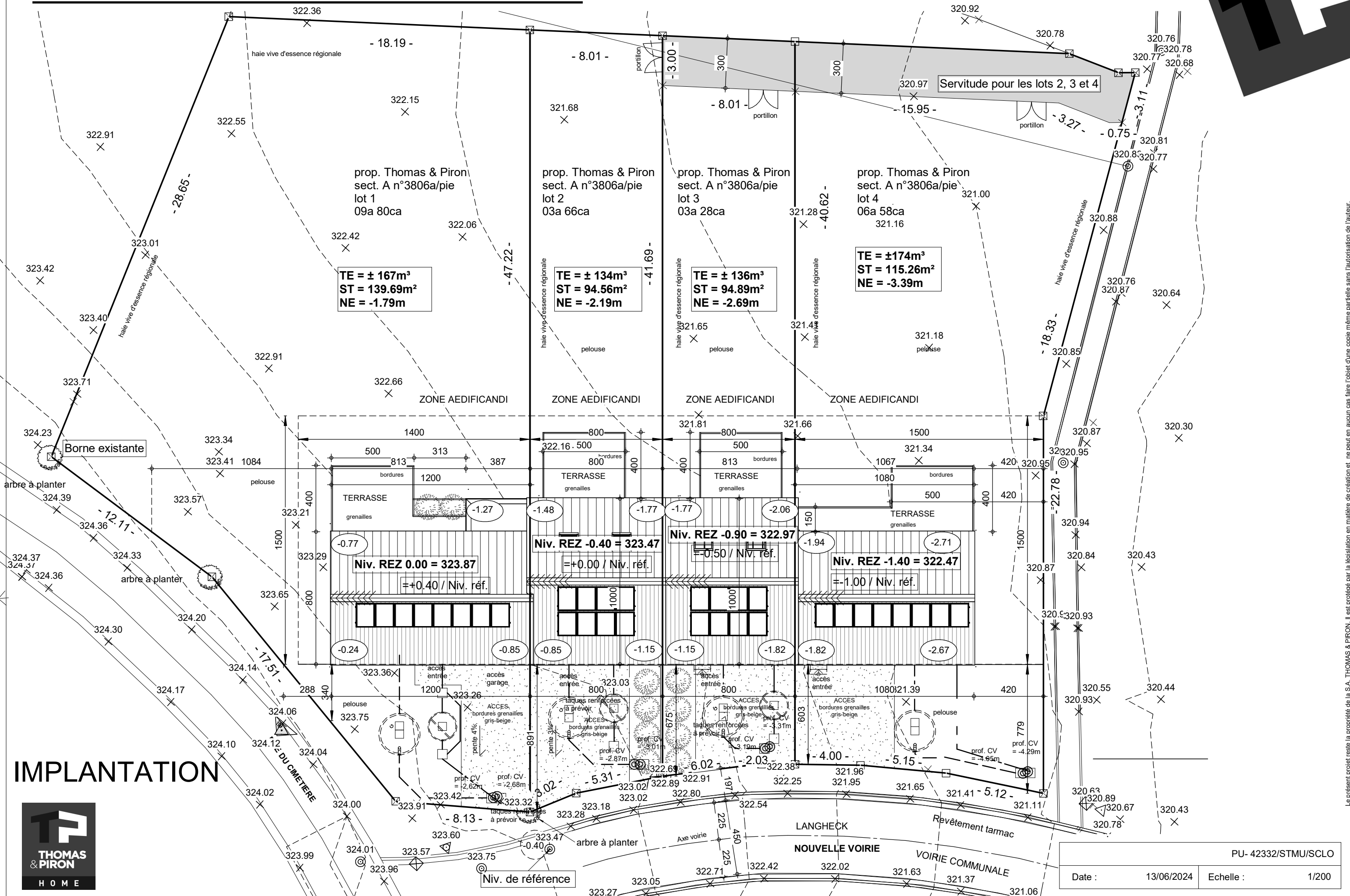

## IMPLANTATION

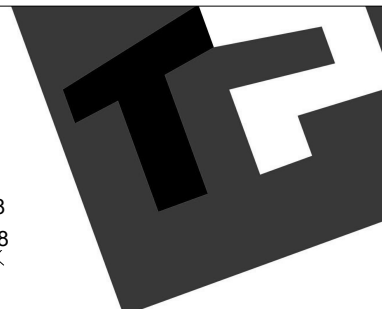
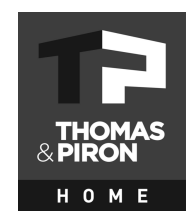

PU- 42332/STMU/SCLO	
Date :	13/06/2024
Echelle :	1/200

Le présent projet reste la propriété de la S.A. THOMAS & PIRON. Il est protégé par la législation en matière de création et ne peut en aucun cas faire l'objet d'une copie même partielle sans l'autorisation de l'auteur.

# PERMIS D'URBANISME de GUELFY LOT 4

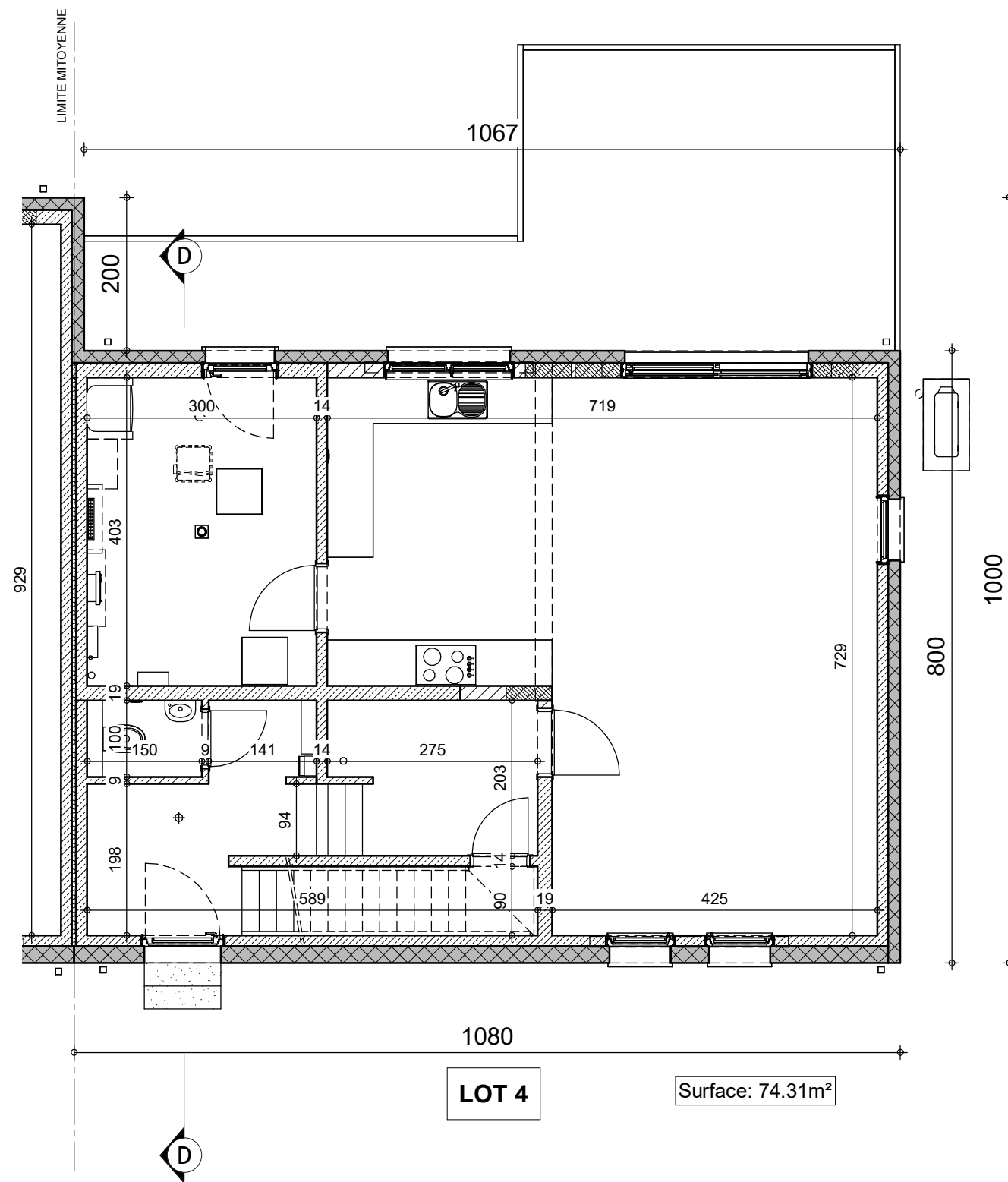
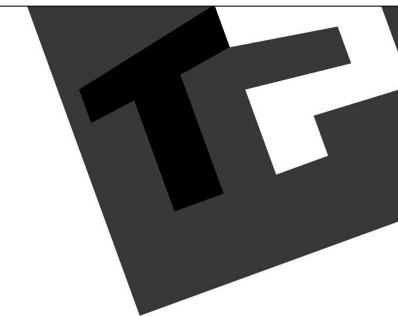

REZ-DE-CHAUSSEE

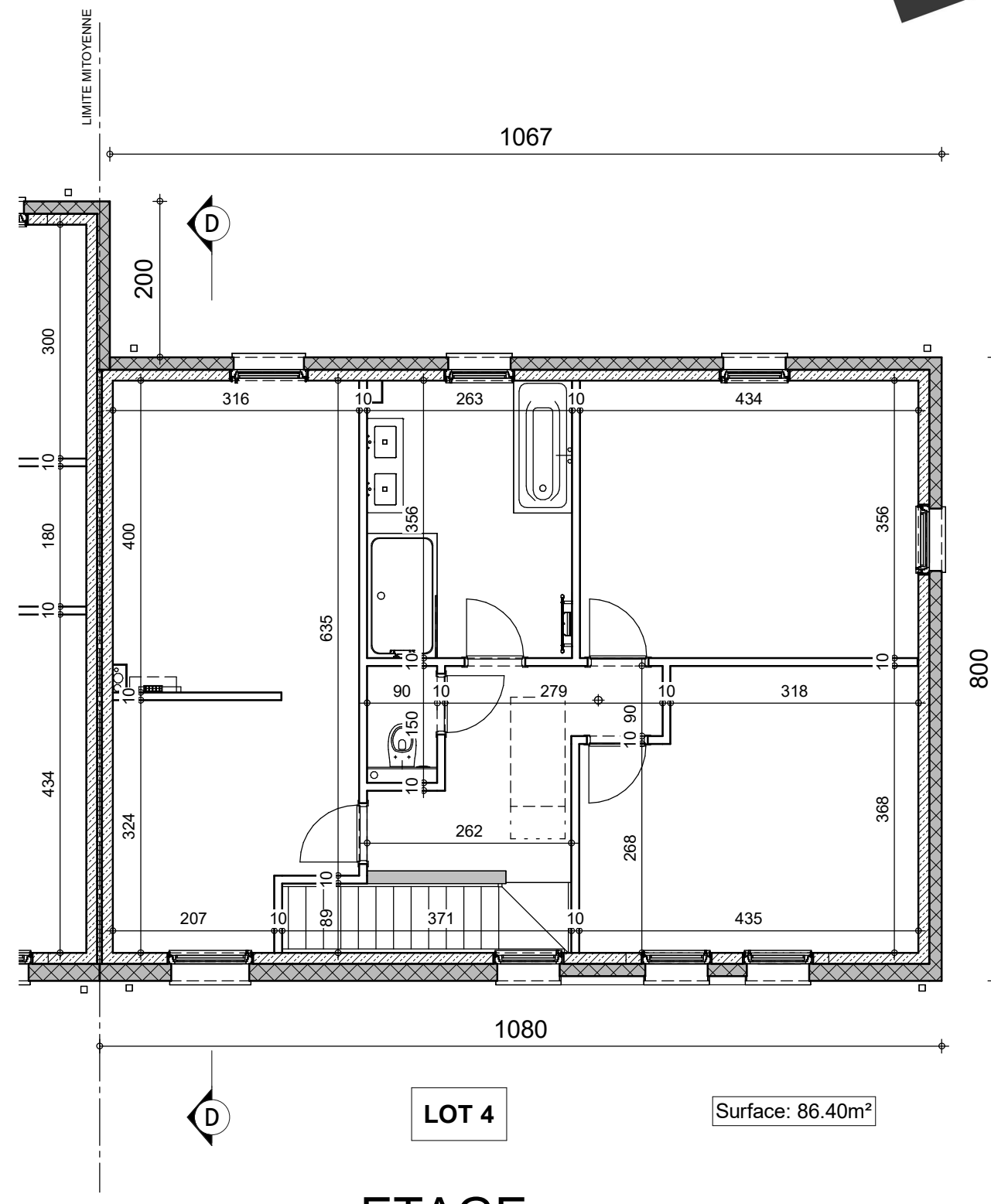

ETAGE

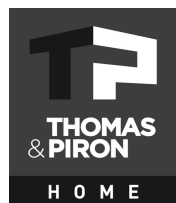

PU- 42332/STMU/SCLO			
Date :	13/06/2024	Echelle :	1/75

Le présent projet reste la propriété de la S.A. THOMAS & PIRON. Il est protégé par la législation en matière de création et ne peut en aucun cas faire l'objet d'une copie même partielle sans l'autorisation de l'auteur.

# PERMIS D'URBANISME de GUELFY LOT 4

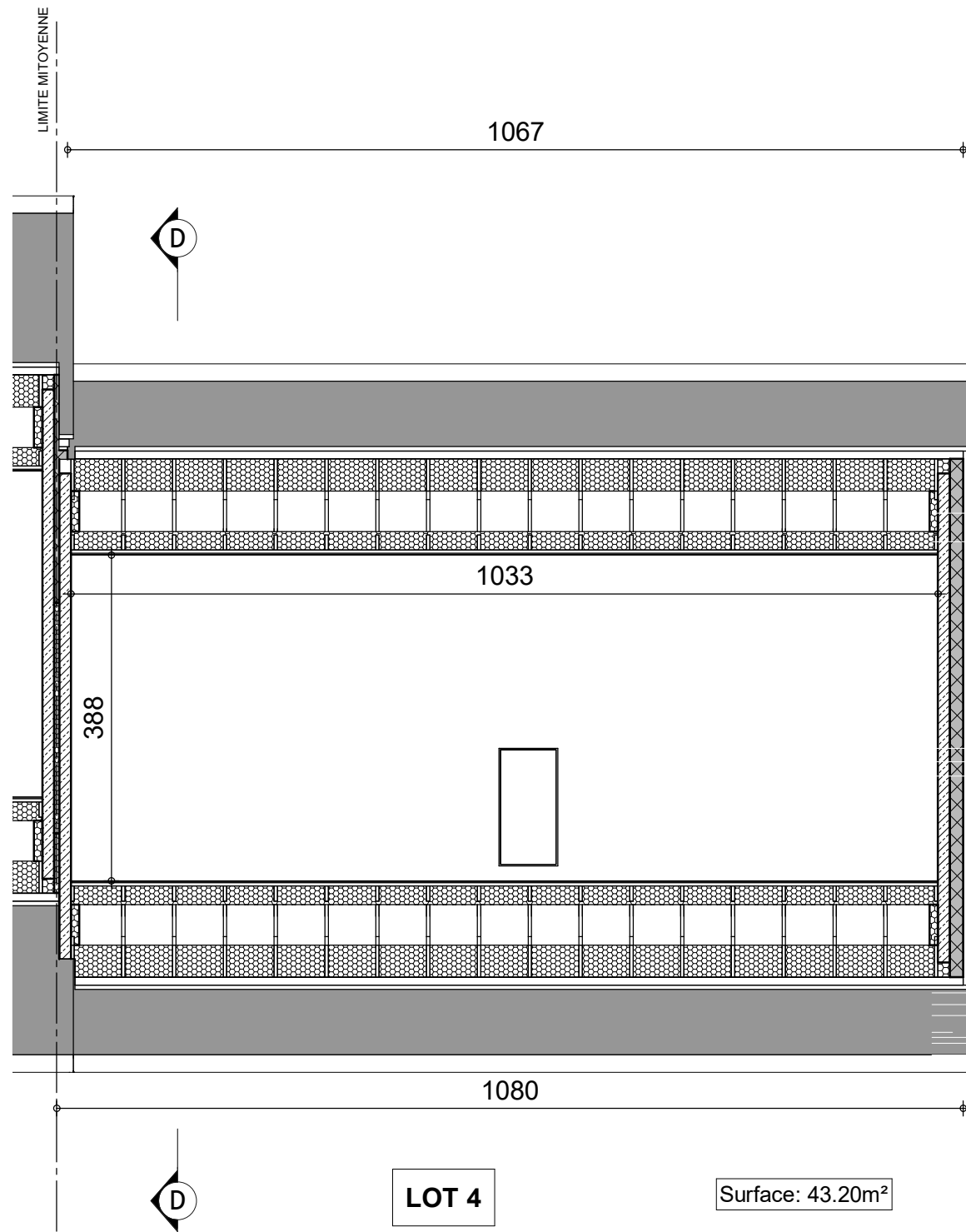

COMBLES

LOT 4

Surface: 43.20m<sup>2</sup>

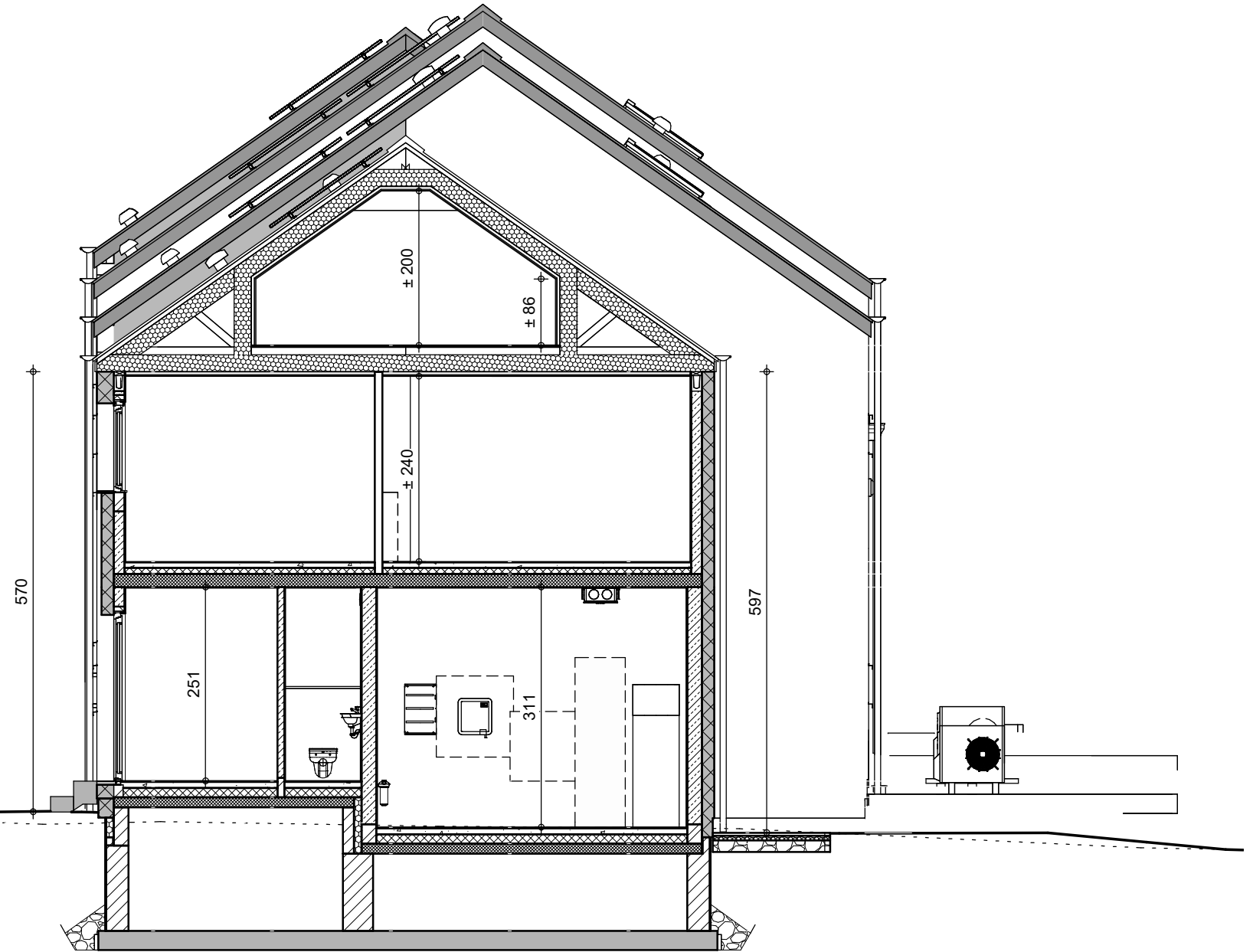

COUPE DD

LOT 4

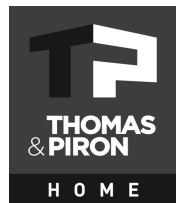

PU- 42332/STMU/SCLO			
Date :	13/06/2024	Echelle :	1/75

Le présent projet reste la propriété de la S.A. THOMAS & PIRON. Il est protégé par la législation en matière de création et ne peut en aucun cas faire l'objet d'une copie même partielle sans l'autorisation de l'auteur.

# PERMIS D'URBANISME de GUELFY LOT 4

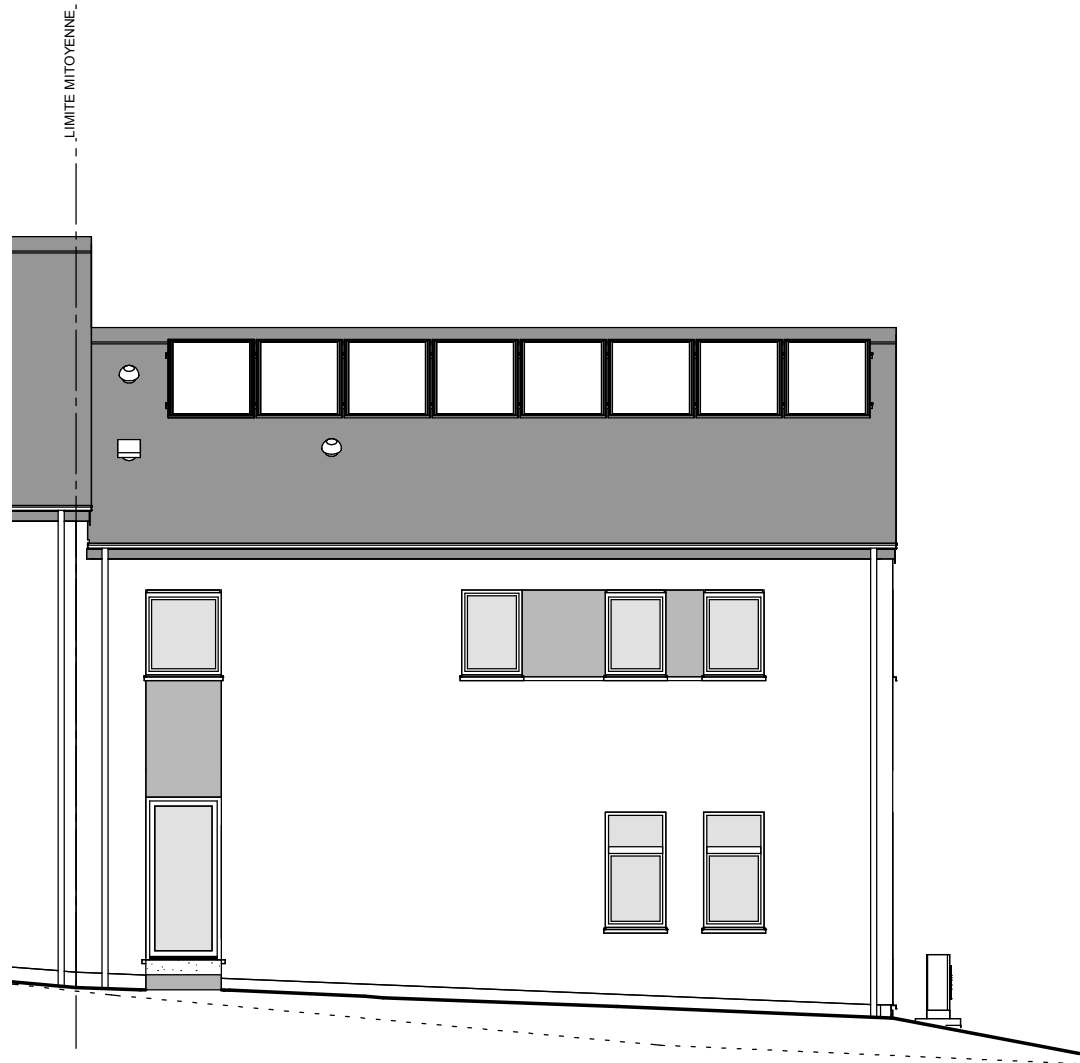
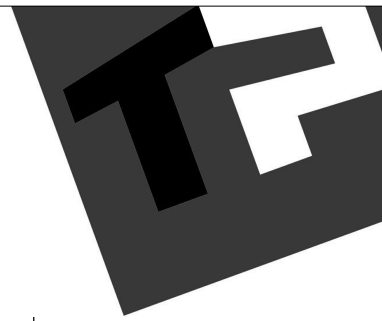

LOT 4

## FACADE AVANT



LOT 4

## FACADE ARRIERE

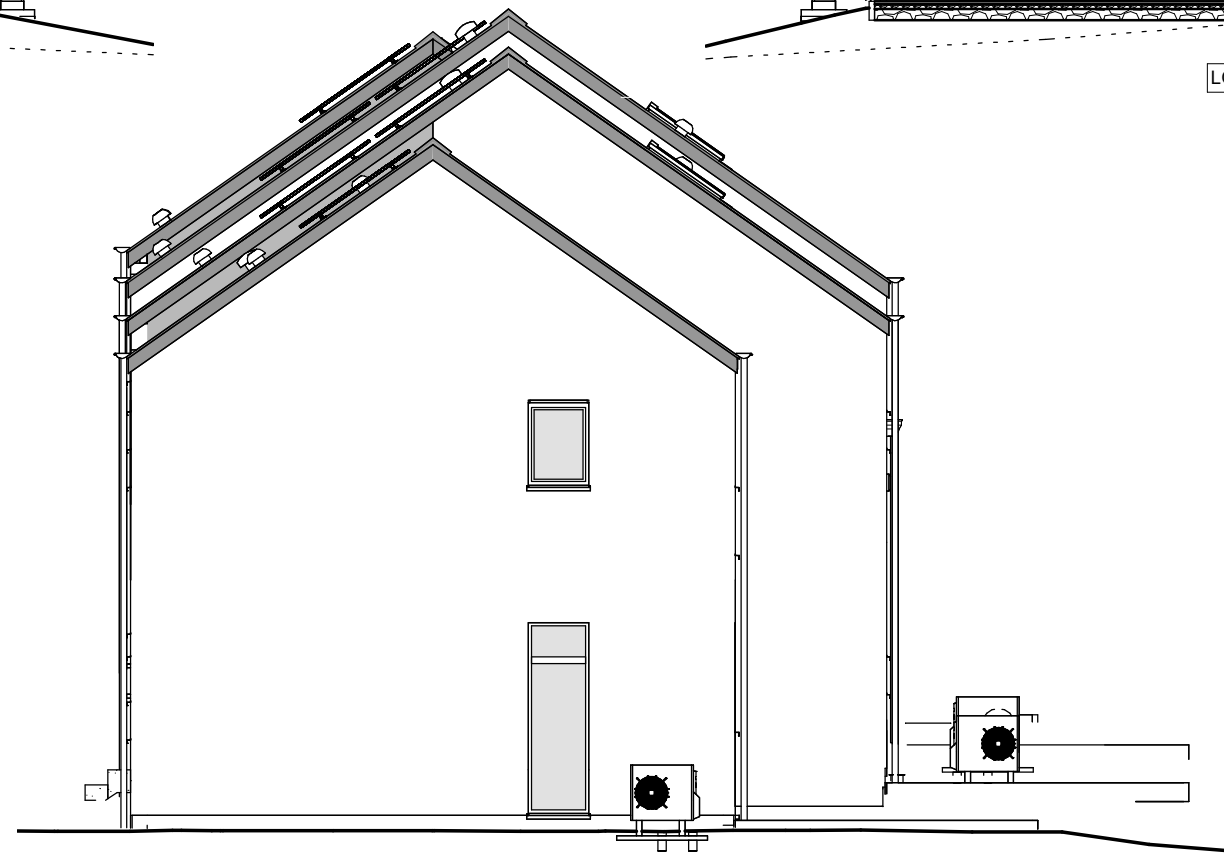

## PIGNON DROIT

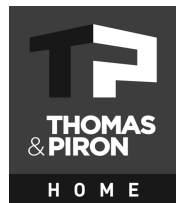

Le présent projet reste la propriété de la S.A. THOMAS & PIRON. Il est protégé par la législation en matière de création et ne peut en aucun cas faire l'objet d'une copie même partielle sans l'autorisation de l'auteur.

PU- 42332/STMU/SCLO			
Date :	13/06/2024	Echelle :	1/100